nexus
TRAINING & MOBILITY

PRÁCTICAS PROFESIONALES EN ESPAÑA

GASTRONOMÍA, HOTELERÍA Y TURISMO

+(34) 934 150 213 www.nexusmobility.es nexus@nexusmobility.es

TE DAMOS LA BIENVENIDA A NEXUS

¡Tu pasaporte a una experiencia internacional inolvidable de práctica profesional en el mundo de la gastronomía, hotelería y turismo de Europa!

¡Gracias por confiar en nosotros!

Contenido

04. ¿QUIÉNES SOMOS?

05. ¿CUÁL ES NUESTRO COMPROMISO?

06. ¿CON QUIÉNES TRABAJAMOS?

07. CONVENIOS DE COLABORACIÓN

08. NUESTROS SERVICIOS

10. CARACTERÍSTICAS DEL PROGRAMA

11. REQUISITOS GENERALES

14. PROCESO DE APLICACIÓN

15. ASESORÍA EN ALOJAMIENTO

16. EXPERIENCIAS DE ESTUDIANTES

¿QUIÉNES SOMOS?

En Nexus, no solo te proporcionamos prácticas, sino que te invitamos a un viaje hacia tu desarrollo profesional.

Somos una agencia de movilidad española especializada en la gestión de prácticas en Europa, centrándonos especialmente en el área de la gastronomía, hotelería y turismo.

A lo largo de los años, hemos movilizado a miles de estudiantes, ganándonos el reconocimiento como una empresa que se distingue por el profesionalismo y calidad de sus servicios.

¿POR QUÉ CONFIAR EN NOSOTROS?

Equipo profesional calificado en derecho migratorio.

Práctica en hoteles 4 y 5 estrellas y restaurantes con estrellas Michelin.

Te acompañamos y asesoramos durante tu estadía en España.

Certificamos tu práctica, avalados por ser miembros de CONPEHT.

¿CUÁL ES NUESTRO COMPROMISO?

En Nexus, garantizamos que las prácticas que ofrecen las empresas sean de la más alta calidad. Para lograrlo, nos aseguramos de que cada vacante tenga un propósito académico claro y de que proporcionen beneficios esenciales, como remuneración, comidas durante el horario de práctica y/o alojamiento.

Nuestro trabajo consiste en conseguir tu práctica deseada, tramitar el convenio y gestionar el resto de la documentación necesaria para tu estancia legal en el destino que elijas.

Te guiamos y asesoramos antes, durante y después de tu práctica para que tú tan solo tengas que preocuparte por hacer la maleta.

Tú marcas el objetivo.
Nosotros te ayudamos a conseguirlo.

¿CON QUIÉNES TRABAJAMOS?

En NEXUS, nos dedicamos a construir, mantener y fortalecer nuestra red de colaboradores en la industria hotelera y gastronómica.

Nos esforzamos por ofrecer opciones de alta calidad en **resorts, hoteles 4 ó 5 estrellas, establecimientos de gran lujo, empresas turísticas de renombre y restaurantes distinguidos con Estrellas Michelin**, todos ellos encantados por recibir a estudiantes con ganas de aprender junto a ellos.

Entre nuestros colaboradores, destacan:

RELAIS & CHATEAUX
FOUR POINTS BY SHERATON
Martin Berasategui
RAMON FREIXA MADRID
ANGLE RESTAURANT
ABaC Restaurant Hotel
THE RITZ-CARLTON®
Hilton HOTELS & RESORTS
ACCOR HOTELS Feel Welcome
Marriott
starwood Hotels and Resorts
IHG InterContinental Hotels Group
HYATT
MAJESTIC HOTEL & SPA BARCELONA GL
MARUGAL
EUROSTARS HOTELS
PALLADIUM HOTEL GROUP
Dis fru tar Restaurant - BARCELONA
EL CELLER DE CAN ROCA GIRONA
el corral de indianu
ARIEIV EPEP CAMIÑO DA SERPE
Bruno Oger

CONVENIO DE COLABORACIÓN UNIVERSIDADES

Contamos con acuerdos de colaboración académica firmados con cerca de 80 universidades, lo cual simplifica nuestro proceso al permitirnos actuar en representación de la institución educativa. Esta colaboración nos facilita la preparación de toda la documentación necesaria tanto para la empresa como para el estudiante, agilizando los trámites y evitando posibles complicaciones legales durante la práctica.

Además, **hemos establecido un convenio con CONPEHT (Confederación Panamericana de Escuelas de Hotelería, Gastronomía y Turismo), que respalda y avala nuestras prácticas.**

A continuación, algunas de las universidades con las que colaboramos:

NUESTROS SERVICIOS

Te presentamos nuestro catálogo de servicios en el que encontrarás una asistencia integral de nuestro equipo de profesionales para garantizar que tus prácticas sean una experiencia agradable de principio a fin.

Nuestros servicios incluyen:

Antes > Durante > Después

- **Búsqueda de la práctica y gestión de la vacante:** Gracias a nuestra sólida relación con las empresas colaboradoras, nos encargamos de gestionar las vacantes y prácticas que mejor se adapten a tus necesidades.

- **Revisión y optimización de tu CV:** Nos cercioramos de que tu currículum cuente con la información esencial y se presente en el formato comúnmente utilizado por las empresas en España.

NUESTROS SERVICIOS

- **Redacción y gestión de convenios y documentos para tu estancia:** En Nexus, nos ocupamos de la gestión de todos los documentos necesarios según lo establecido por la legislación española, asegurando así la validez de tu práctica y tu estancia en Europa.

- **Asistencia y asesoría en la obtención del visado:** Proporcionamos apoyo administrativo, preparación y seguimiento durante todo el proceso de tramitación del visado para garantizar una gestión eficiente y sin contratiempos.

- **Asistencia y orientación en la contratación del seguro de salud:** Nexus pone a tu disposición el contacto de empresas españolas con trayectoria y experiencia en seguros para ofrecerte la cobertura de salud que necesitas para tu estancia.

- **Asistencia y orientación para el alojamiento:** Nexus te orienta sobre las diferentes opciones disponibles para el alojamiento durante tu estadía en España. Más adelante encontrarás una sección con la información detallada.

- **Asistencia durante tu estadía en el país de destino:** Nexus te brinda apoyo antes, durante y después de tu llegada a España, a través de canales como email, WhatsApp y teléfono. Además, te proporciona:

  - Contacto de emergencia 24/7
  - Orientación previa al viaje
  - Asistencia y orientación con el transporte público en el destino
  - Asistencia y apoyo a lo largo de tu práctica
  - Gestión del certificado de prácticas para tu universidad

CARACTERÍSTICAS DEL PROGRAMA

- **+200 vacantes disponibles** entre cocina, recepción, reservas, F&B, administrativas, entre otras.
- **Aprender haciendo:** Las empresas exigen actitud, esfuerzo, dedicación y compromiso.
- **Responsabilidades** en base a tus méritos y desarrollo.
- **Horarios:** Varían en función de la vacante

PRÁCTICAS CONVALIDABLES:
Alineado con el plan de estudios y las normativas de tu universidad, es esencial que la institución académica tenga la capacidad de evaluar y validar las horas de prácticas requeridas por tu programa de estudios.

DURACIÓN:
Entre 3 y 12 meses. Las prácticas podrán ser prorrogables una vez transcurridos los primeros 6 meses.

REQUISITOS GENERALES

EDAD

Tener entre 18 y 30 años

ÁREA DE ESTUDIOS

Gastronomía, Hotelería y/o turismo

VISADO

Cumplir con los requisitos

ADEMÁS...

- **No** tener **antecedentes penales**
- Disponer de **recursos económicos para mantenerse durante el período de permanencia** en el extranjero
- Reunir los **requisitos de elegibilidad que exige el consulado** en el país de origen para el visado
- **Anticiparse 4 meses en el proceso de inscripción** antes de iniciar la práctica en el extranjero

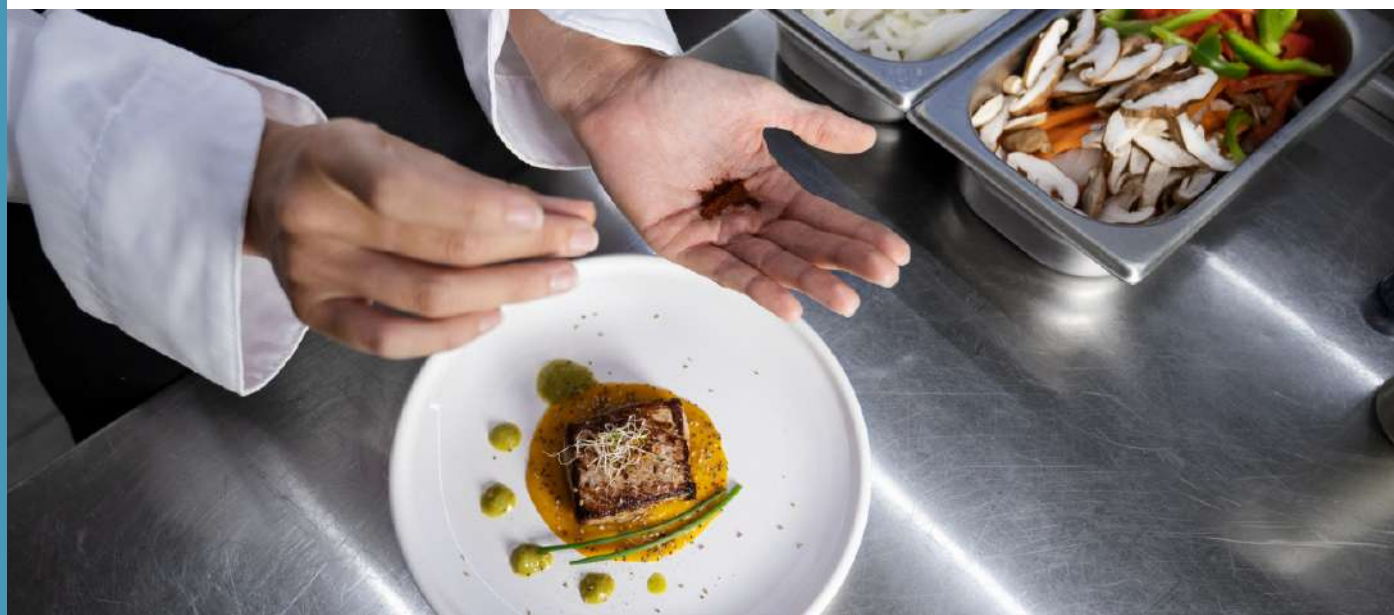

¿QUÉ PUEDES ESPERAR DE LA EMPRESA DONDE REALIZARÁS TU PRÁCTICA?

Remuneración

ESPAÑA: La mayor parte de las empresas ofrecen ayudas económicas entre los 100€ y los 600€ mensuales, más comidas, para colaborar con los gastos. El promedio se encuentra en 300€.

OTROS PAÍSES (FRANCIA): En este país está tasado por ley el pago de la gratificación al practicante, a razón de 3,9€/h. a partir de los 3 meses de prácticas.

Alojamiento

Muchas de las empresas con quienes trabajamos ofrecen alojamiento gratuito en el mismo establecimiento o en una casa o piso compartido con otros estudiantes cercano al lugar de trabajo. Sin embargo, debes tener en cuenta que en las grandes ciudades hay menos tendencia a ofrecerlo.

Otros beneficios

Comidas: La mayor parte de las empresas ofrecen comidas en horario de trabajo.

Otros: Uniforme, lavandería, crédito para transporte, etc.

Cada empresa anfitriona ofrece diferentes beneficios. Lo verás cuando vayas a seleccionar la vacante que más te interese.

BENEFICIOS PARA EL ESTUDIANTE

¡Esto es lo que te espera al unirte a nuestro programa!

No solo adquirirás habilidades técnicas fundamentales para tu carrera, sino que también te sumergirás en una experiencia que te brindará valiosas herramientas para impulsar tu crecimiento tanto personal como profesional. Aquí te compartimos algunos de los beneficios más destacados:

Experiencia Internacional en tu CV: Sumar una experiencia internacional a tu currículum te brindará una ventaja competitiva destacada. Esta vivencia será un activo invaluable al buscar empleo o embarcarte en tu propio proyecto empresarial.

Nuevas Competencias y Habilidades: Aprender junto a los mejores en el ámbito de la hotelería o gastronomía te permitirá cultivar competencias y habilidades esenciales. Serás capaz de convertirte en un experto en tu campo, potenciando tu perfil profesional.

Networking Internacional: Una de las oportunidades más tangibles que ofrece nuestro programa es la posibilidad de construir tu red de contactos. Esta red te conectará con expertos reconocidos en tu carrera, proporcionándote acceso a valiosas experiencias compartidas, recomendaciones y resolución de inquietudes.

Conocer y Aprender una Nueva Cultura: Vivir en España, un país europeo con una rica historia y destacada por su excepcional gastronomía, será una experiencia transformadora. Este proceso abrirá tu mente, te enseñará nuevas perspectivas de vida, fomentará la capacidad de desaprender hábitos y marcará una etapa significativa en tu desarrollo personal.

PROCESO DE APLICACIÓN

1. INFÓRMATE Y DÉJATE ACONSEJAR
2. INSCRIBITE AL PROGRAMA (FORMULARIO + CV+ PRIMER PAGO €)
3. ELIGE ENTRE NUESTRAS VACANTES SEGÚN TUS PRIORIDADES
4. TE GESTIONAMOS LA VACANTE Y EL CONVENIO
5. TE CONFIRMAMOS LA VACANTE
6. ADQUIERE TU SEGURO Y HAZ TU SEGUNDO PAGO €
7. CONTRATA TU ALOJAMIENTO (SI APLICA)
8. HACEMOS LOS TRÁMITES MIGRATORIOS
9. RECOGE TU VISA Y COMPRA TU TIQUETE DE VUELO
10. TE ENVIAMOS LA INFORMACIÓN PARA TU LLEGADA
11. LLEGADA, SEGUIMIENTO Y ACOMPAÑAMIENTO

INICIA TUS PRÁCTICAS

ALOJAMIENTO

Alojamiento In-house:
Alojamiento gratuito proporcionado por la empresa, en este caso serán los hoteles, dentro de sus instalaciones.

Alojamiento Proporcionado por la Empresa:
Se trata de casas o pisos compartidos con otros estudiantes.

Alojamiento a Cargo del Estudiante:
En caso que la empresa donde vayas a hacer tus prácticas no facilite alojamiento, en Nexus podemos asesorarte sobre precios, zonas, tipos de contrato de alquiler, etc.

BEroomers uniplaces book it. live it. BARCELONA STUDENT HOUSING

EXPERIENCIAS

Mi experiencia con Nexus fue muy gratificante, su apoyo durante mi estancia en Vigo fue muy satisfactoria y estoy muy agradecida con ustedes. La experiencia que me dejaron las prácticas profesionales me ayudó en mi vida laboral y en mi crecimiento personal. ¡Gracias Nexus!".

ASHANTI PÉREZ - MÉXICO

He aprendido a ser más independiente, a tomar decisiones y también a equivocarme. He estado tan a gusto que a veces sentía como si estuviese en Perú, tan solo me faltaba mi familia. Gracias Nexus por el seguimiento y por hacer posible hacer mis prácticas aquí".

YOCELYN LAURO RUIZ - PERÚ

Se me hace increíble cómo el tiempo pasó tan rápido... pero es una experiencia que disfruté al máximo, conocí personas increíbles y realicé cosasque jamás imaginé, y me quedo con todo eso. Y les agradezco a ustedes Nexus por el apoyo y seguimiento para que todo esto saliera perfecto ;) Totalmente lo voy a recomendar."

GABRIEL ECHAVARRI - MÉXICO

Thank you Nexus for your services during my stay and internship in Barcelona. If it weren'tfor you, I won't be in my position right now in Marriott Marquis City Center Doha! Muchas gracias por su hospitalidad!"

MARA JAVIER - FILIPINAS

Nexus me ayudó a expandir mis horizontes en lo profesional y personal, a tener enfoques distintos de mi profesión, y a reafirmar que esto es lo que me apasiona. También me dio una familia nueva. Describiría la experiencia como un crecimiento íntegro, ha sido una aventura maravillosa para mí. Gracias".

RICARDO VÁSQUEZ VILLALOBOS - MÉXICO

nexus
TRAINING & MOBILITY

¡INICIA TU CARRERA PROFESIONAL EN ESPAÑA!

México

antonios@nexusmobility.mx
antoniosanchez@nexusmobility.es
+ (52) 55 56897193

Colombia

nexuscolombia@nexusmobility.es
+57 312 5889506

España y otros países

nexus@nexusmobility.es
+ (34) 638 39 21 24
+ (34) 657 83 60 07
+ (34) 609 73 22 73

WWW.NEXUSMOBILITY.ES